

VÍTEJTE VE SPOLEČNOSTECH ČEPS A ČEPS INVEST

ČEPS je provozovatelem elektroenergetické přenosové soustavy České republiky. Jako součást kritické infrastruktury státu jsme povinni dodržovat specifická bezpečnostní opatření. To platí i pro naši dceřinou společnost ČEPS Invest. **Prosíme vás proto o dodržování následujících pravidel.**

Děkujeme.

1. IDENTIFIKUJTE SE

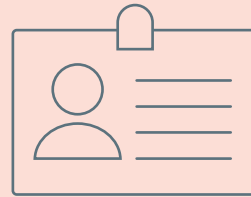

→ Pro vstup do sídla společností ČEPS a ČEPS Invest se neobejdete bez **platného průkazu totožnosti**. Vždy nás prosím informujte, **proč a za kým** jdete. Návštěvnickou kartu noste po celou dobu viditelně na sobě.

2. NEBEZPEČNÉ PŘEDMĚTY K NÁM NEPATŘÍ

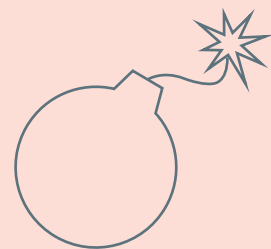

→ Jakékoliv střelné, řezné či sečné zbraně nebo různé typy hořlavin a výbušnin k nám prosím **nenoste**. Pokud máte s sebou nějaké **zavazadlo, nenechávejte ho bez dozoru**.

3. PRO VAŠE BEZPEČÍ



→ Ostraha a kamerový systém jsou zde i **pro vaši bezpečnost**. Respektujte prosím pokynů ostrahy. Recepce je zde pro vás na čísle **211 044 444**.

4. NEFOTOGRAFUJTE

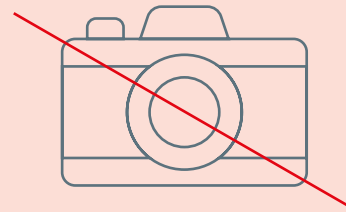

→ Pořizování obrazových záznamů lze pouze s **výslovným souhlasem** osoby, která je za vás po celou dobu pobytu v ČEPS a ČEPS Invest odpovědná.

5. PRAVIDLA POHYBU

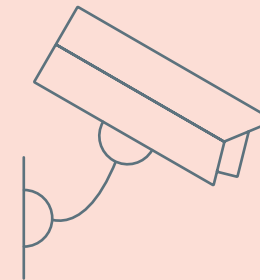

→ Uvnitř našich budov se pohybujte výhradně s **naším doprovodem**. Pohybujte se pouze v prostorech, které souvisí s vaší návštěvou. Všechny prostory jsou **monitorovány kamerovým systémem**.

6. VAŠE ÚDAJE JSOU U NÁS JAKO V BAVLNCE



→ **Podrobnosti** o zpracování a ochraně vašich osobních údajů v našich systémech, jakož i kontaktní údaje na osoby, které vám mohou poskytnout **další informace**, naleznete na webových stránkách **www.ceps.cz**.

7. PRAVIDLA DOPRAVNÍHO PROVOZU

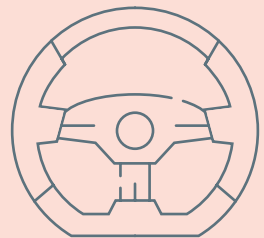

→ **Respektujte** dopravní značení a dodržujte maximální stanovenou rychlost. **Parkujte** pouze na vyhrazených místech.

8. NULOVÁ TOLERANCE ALKOHOLU



→ Na pracovištích je **nulová tolerance**, ať už alkoholu či jiných omamných látek. I na **zbytkový alkohol** se pohlíží jako na vstup pod vlivem.

9. I ODHOZENÝ NEDOPALEK MŮŽE ZPŮSOBIT POŽÁR

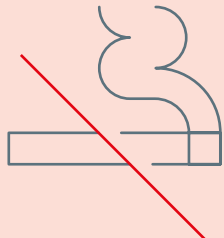

→ V rámci všech našich objektů jsou **vyhrazené prostory pro kouření** vybavené popelníky. V ostatních prostorech platí **přísný zákaz kouření**.

10. PŘI POPLACHU ZACHOVEJTE KLID



→ V případě poplachu **zachovejte klid**. Ihned **ukončete** jakoukoli činnost, **vezměte si** osobní věci a návštěvnickou kartu a za doprovodu hostitele **opusťte** pracoviště po vyznačených únikových cestách. **Nepoužívejte** výtahy. Značení a požární preventivní hlídky, odlišené žlutými reflexními vestami, vás navedou na **evakuační shromaždiště osob**.

11. CHCETE-LI, PŘIPOJTE SE K NAŠÍ WI-FI



→ Naše připojení je **rychlé, bezpečné a prověřené**. V případě potřeby přihlášení k síti se obraťte na svého hostitele.

12. NA ZPĚTNÉ VAZBĚ NÁM ZÁLEŽÍ



→ Setkali jste se v průběhu vaší návštěvy s nepatřičným jednáním? Dejte nám to vědět na etickou linku prostřednictvím záznamníkové telefonické linky **211 011 490** anebo e-mailem na adrese **eticka@ceps.cz**.

SPOLEČNĚ BEZPEČNĚ



čeps

Pravidla
pro návštěvy

Invest
čeps